Hücre Şehrine Hoş Geldiniz

Canlılığın Gizemli Dünyasına Mikroskobik Bir Yolculuk

Gözle göremediğimiz kadar küçük, ama bir o kadar da hareketli ve organize bir dünyaya adım atmaya hazır mısınız? Vücudumuzdaki trilyonlarca şehrin sırlarını birlikte keşfedelim!

Bu Gizemli Şehri Nasıl Görebiliriz?

Süper Gözümüz: Mikroskop

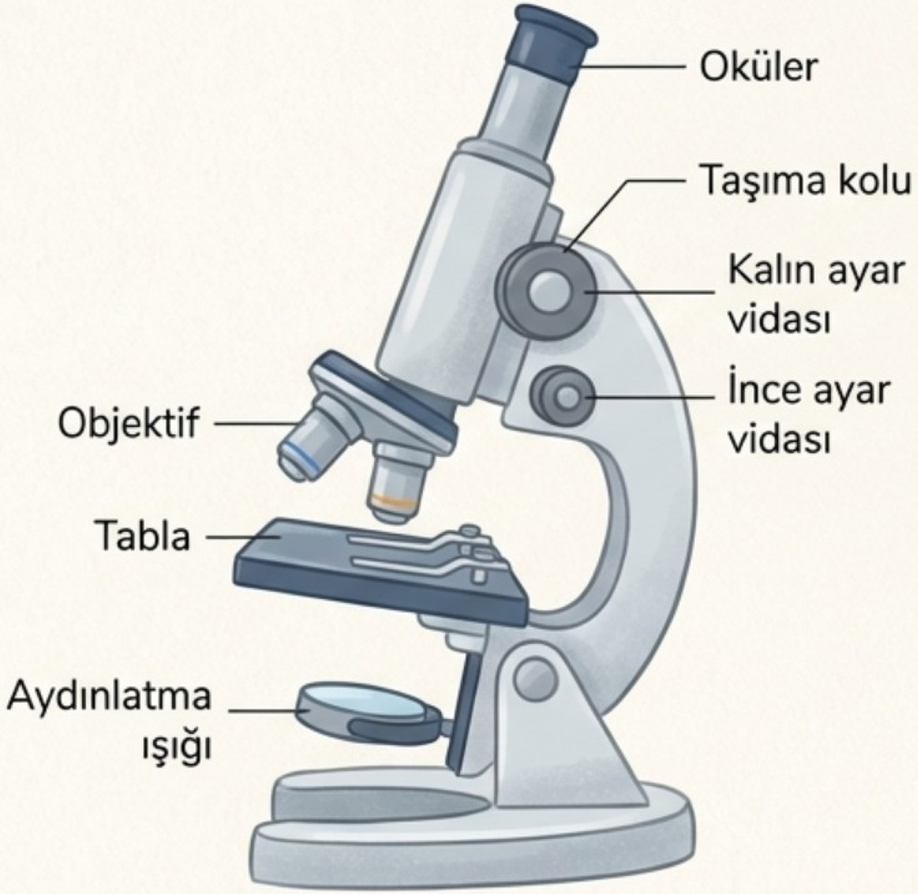

Hücre şehirleri o kadar küçüktür ki onları çıplak gözle göremeyiz.

Bu şehirleri ziyaret etmek için "mikroskop" adını verdiğimiz özel bir araca ihtiyacımız var.

Oküler: Şehre baktığımız pencere.

Objektif: Şehrin görüntüsünü büyüten özel mercekler.

Ayar Vidaları: Görüntüyü netleştirmemizi sağlayan düğmeler.

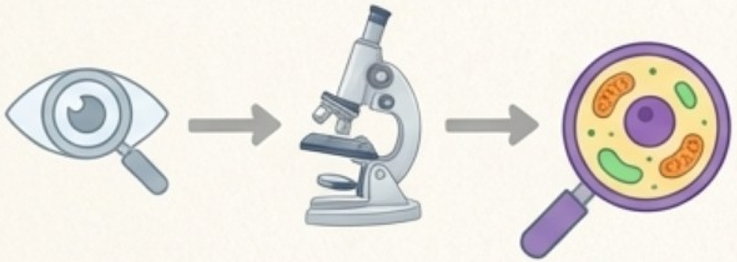

Şehrimizin Temel Bölgeleri

Her hücre şehrinin 3 ana bölümü vardır:

Hücre Zarı (Şehir Sınırları): Şehri çevreleyen ve koruyan akıllı duvarlar.

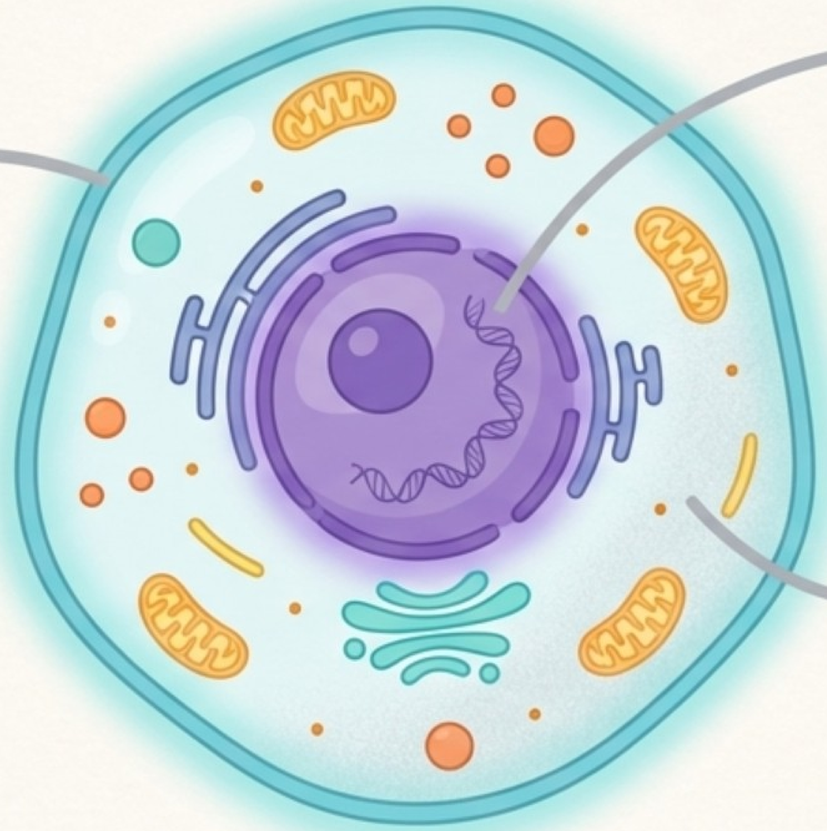

Çekirdek (Belediye Binası): Şehrin tüm kararlarının alındığı yönetim merkezi.

Sitoplazma (Şehir Meydanı): Şehrin tüm binalarının ve fabrikalarının (organellerin) bulunduğu canlı ve hareketli alan.

Şehir Kapıları: Hücre Zarı

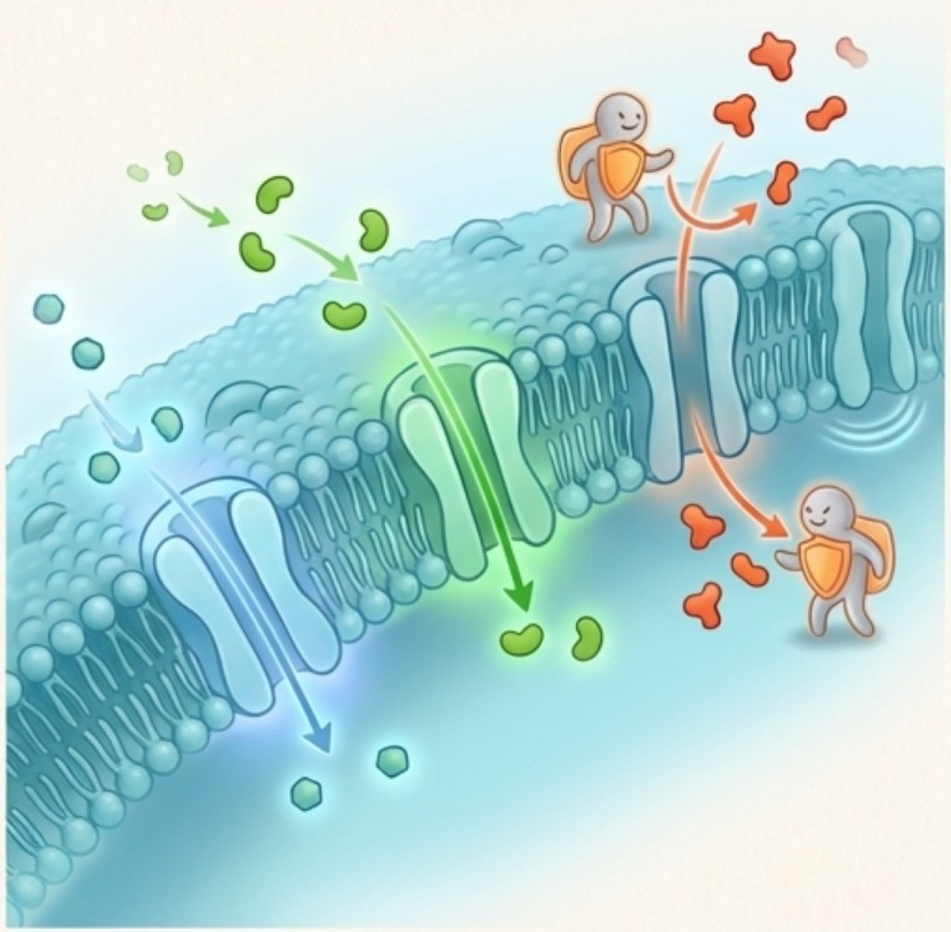

Hücre zarı, şehrin güvenliğinden sorumlu sınır kapısı gibidir.

- **Görevi:** Şehre kimin girip kimin çıkacağına karar verir. (Seçici geçirgen)
- **Yoppins SemiBold**
- **Yapısı:** Canlı, esnek ve saydamdır.
- **Amacı:** Şehre şekil verir, onu dış tehlikelerden korur ve dağılmasını önler. Tıpkı bir balonu saran lastik gibi!

Yönetim Merkezi: Çekirdek

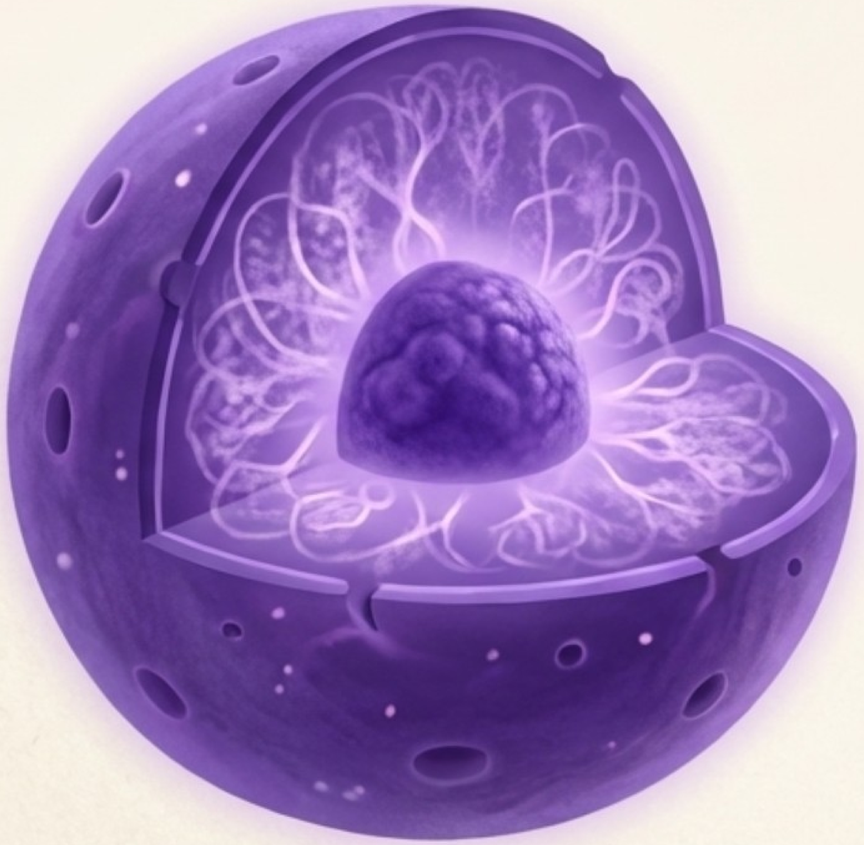

Çekirdek, şehrin beynidir! Tüm önemli kararlar burada alınır.

- **Yönetici:** Sindirim, solunum gibi tüm yaşamsal faaliyetleri yönetir.
- **Arşiv Odası:** Şehrin en değerli bilgileri, yani **kalıtsal özellikler** (saç rengimiz, göz rengimiz gibi) burada saklanır ve yeni nesillere aktarılır.

Şehrin Can Damarı: Sitoplazma

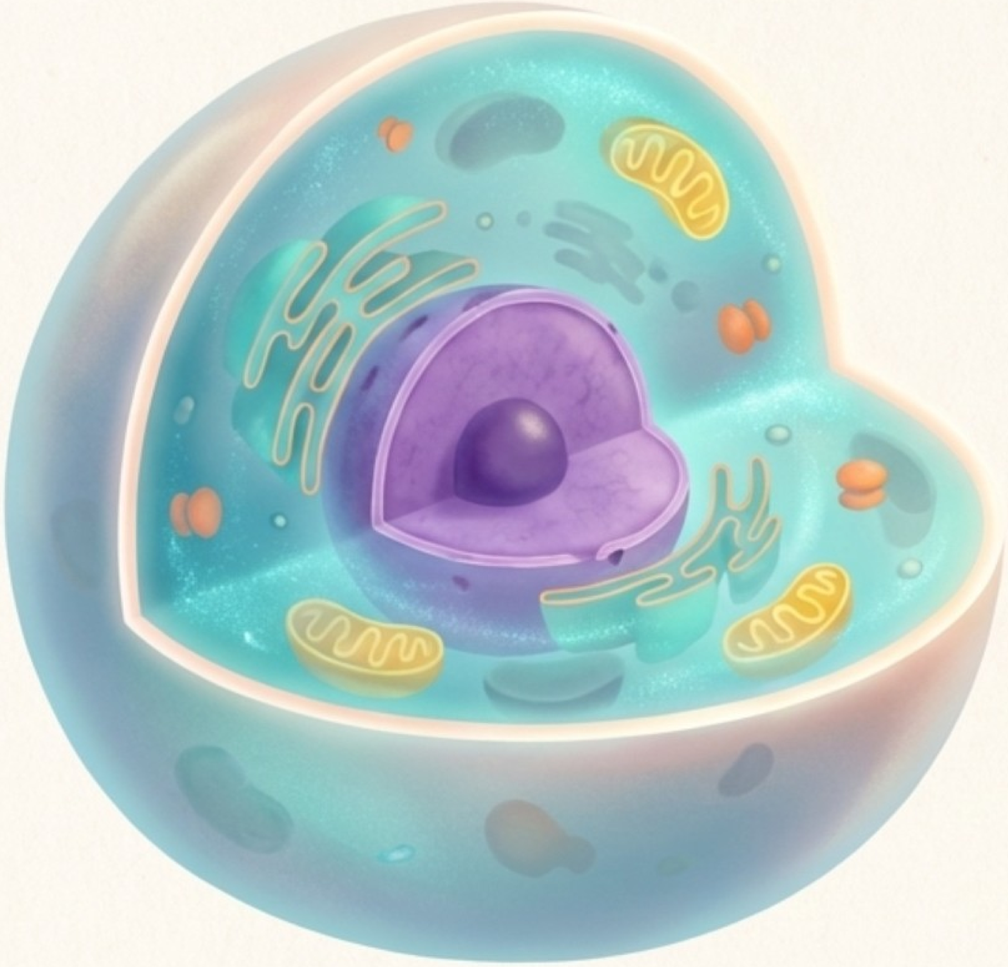

Çekirdek ile hücre zarı arasını dolduran, şehrin tüm binalarını (organelleri) barındıran yarı akışkan alandır.

- **Kıvamı:** Yumurta akı gibi saydam ve yoğundur.
- **İçeriği:** Besinler, vitaminler, mineraller ve su ile doludur.
- **İşlevi:** Şehrin tüm önemli olayları ve işleri bu hareketli alanda gerçekleşir.

Şehrin Tesislerini TANIYALIM: Organeller

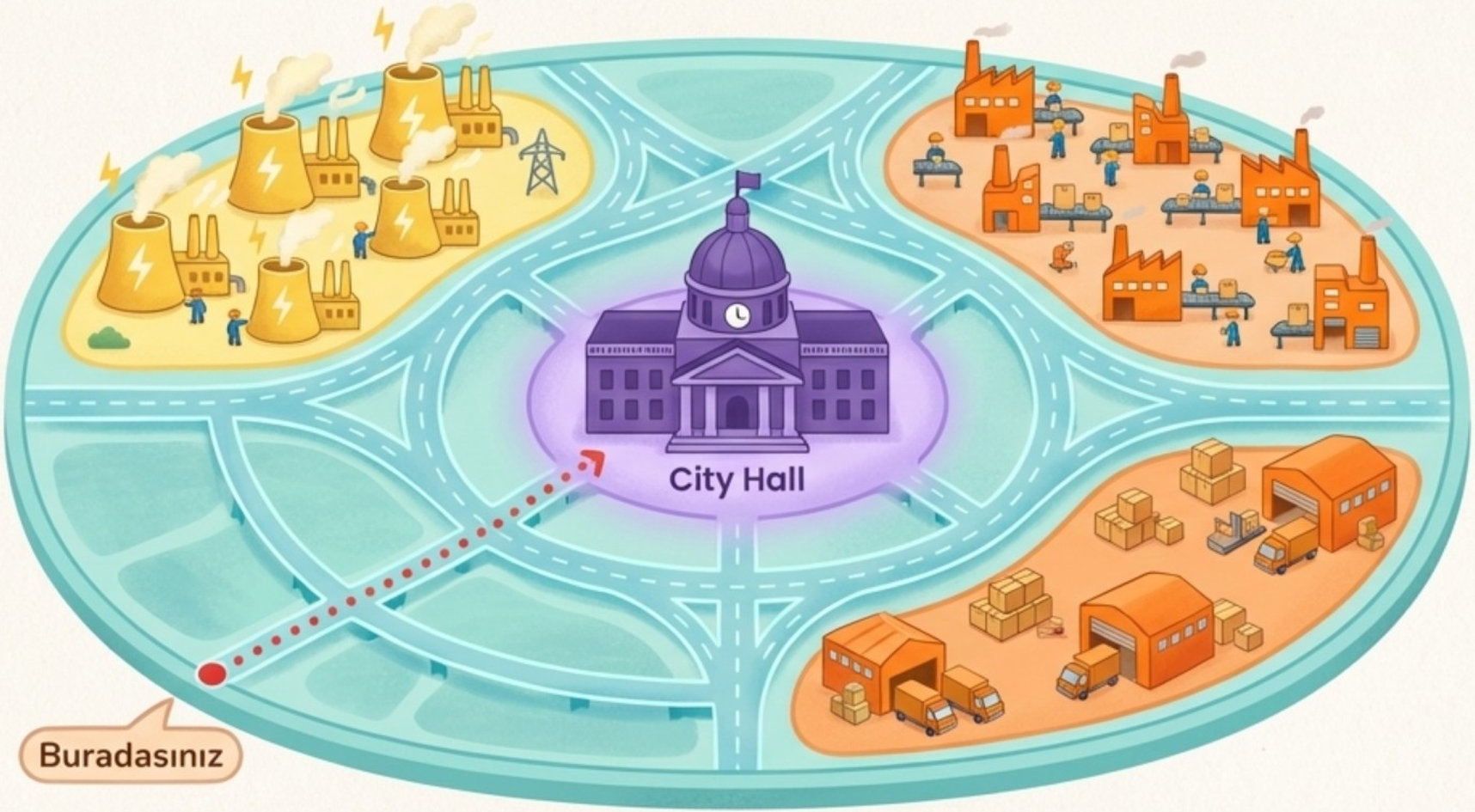

Sitoplazma içinde, şehrin sorunsuz çalışmasını sağlayan birçok özel bina ve fabrika bulunur. Bunlara **organel** diyoruz. Haydi, bu önemli tesisleri yakından inceleyelim!

Enerji Santrali: Mitokondri

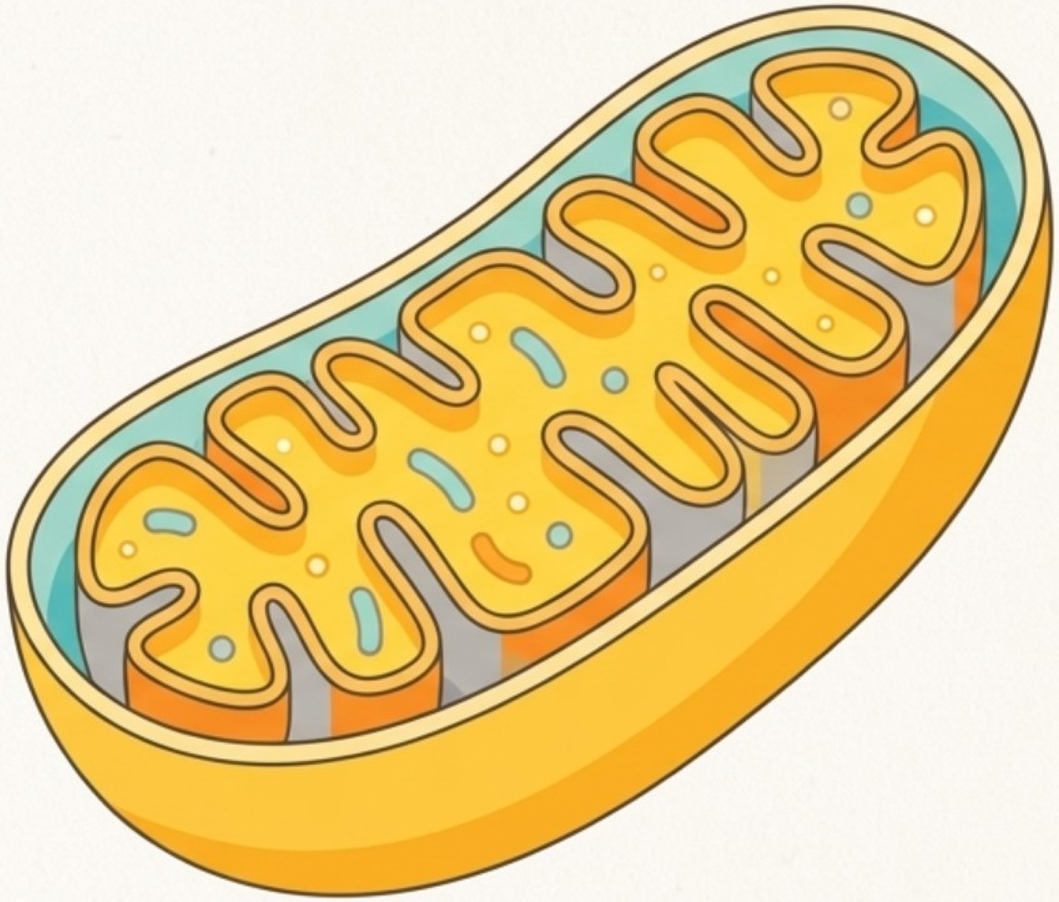

- Tıpkı bir şehrin elektriğe ihtiyacı olduğu gibi, hücrenin de enerjiye ihtiyacı vardır.
- Mitokondri, hücre için gerekli enerjiyi üretir.
- **Nerede Çok Bulunur?':** Kas, sinir ve karaciğer gibi çok enerji harcayan hücre şehirlerinde daha fazladır.

Üretim ve Paketleme Departmanları

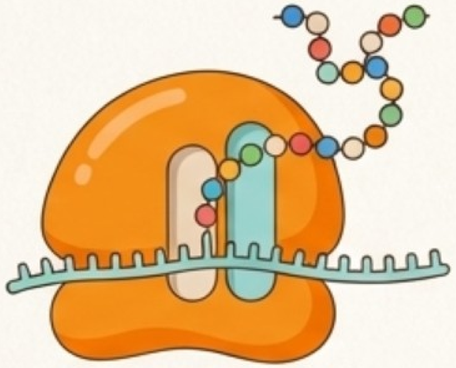

Ribozom - Protein Fabrikası

Şehrin en küçük ama en çalışkan fabrikalarıdır. Hücrenin büyümesi ve onarımı için çok önemli olan **proteinleri** üretirler. Tüm canlı hücre şehirlerinde bulunurlar.

Golgi Cisimciği - Kargo Servisi

Fabrikalarda üretilen ürünleri (ter, süt, gözyaşı gibi salgıları) paketler ve gönderime hazırlar.

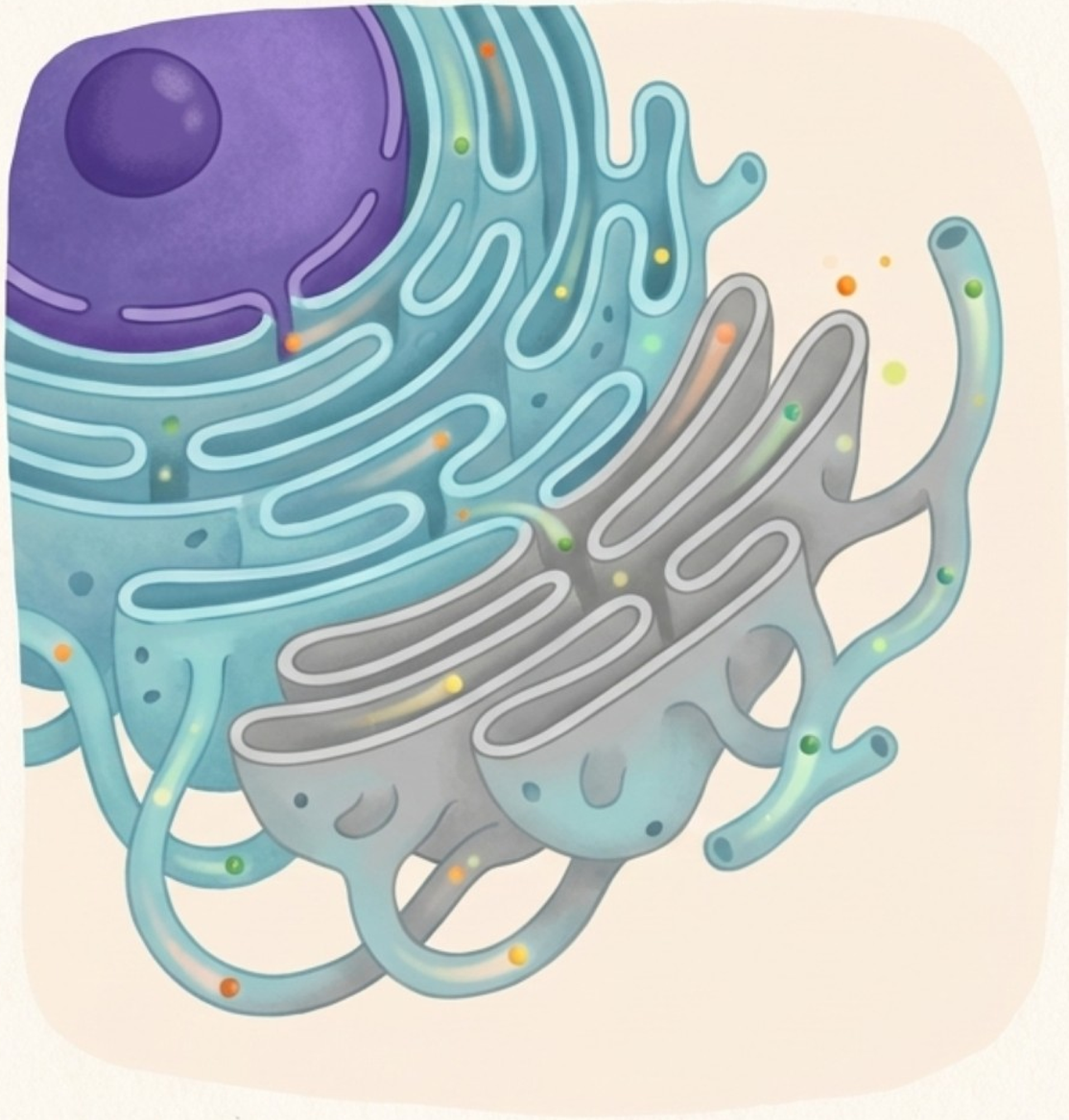

Ulaşım Ağı: Endoplazmik Retikulum

- Şehirdeki maddelerin bir yerden bir yere taşınmasını sağlayan yollar ve tüneller sistemidir.
- Belediye binası (çekirdek) ile şehir sınırları (hücre zarı) arasında uzanır.
- Bu yollar sayesinde maddeler hızlı ve güvenli bir şekilde hedeflerine ulaşır.

Temizlik ve Depolama Hizmetleri

Lizozom - Geri Dönüşüm Tesisi

Şehrin temizlik ekibidir. Eskimiş, yıpranmış parçaları ve
zararlı maddeleri sindirerek ortadan kaldırır.
(Genellikle Hayvan Şehirlerinde bulunur.)

Koful - Su ve Malzeme Deposu

Su, besin ve atık maddelerin depolandığı yerdir.
Bitki şehirlerinde büyük ve az sayıda, hayvan şehirlerinde ise küçük ve çok sayıdadır.

İki Farklı Şehir: Bitki ve Hayvan Şehri

Tüm şehirler aynı değildir! Temelde iki farklı şehir türü vardır:

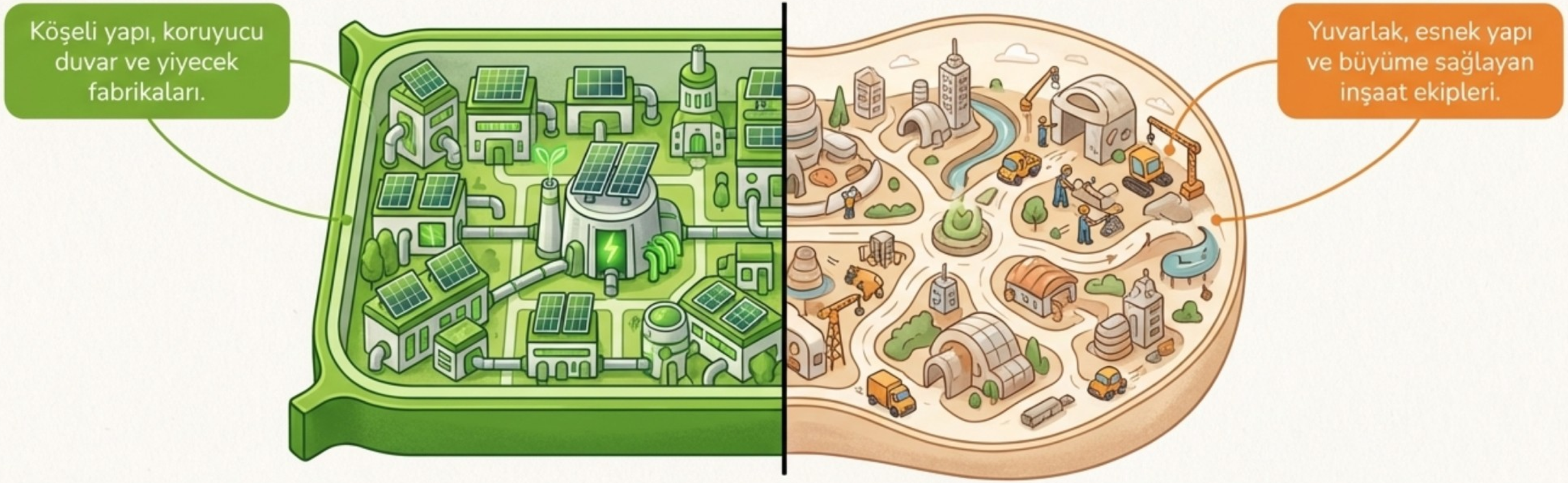

- **Bitki Şehri:** Genellikle köşeli bir yapıya sahiptir. Kendine özel koruyucu duvarları ve yiyecek fabrikaları vardır.
- **Hayvan Şehri:** Daha yuvarlak ve esnek bir yapıdadır. Şehrin büyümesini sağlayan özel inşaat ekipleri bulunur.

Şimdi bu şehirlerin özel yapılarını keşfedelim!

Bitki Şehrinin Süper Güçleri

Hücre Duvarı – Kalın Şehir Surları

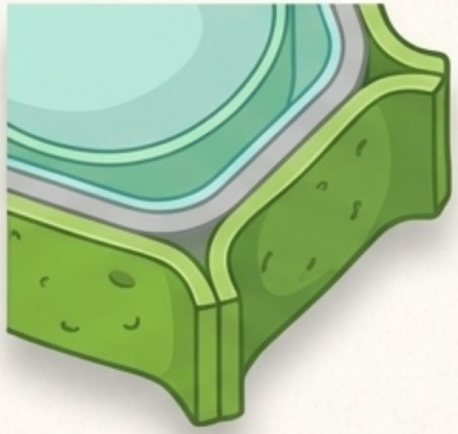

Şehir zarının dışında bulunan, cansız ama çok dayanıklı bir koruma katmanıdır. Şehre ekstra güvenlik ve destek sağlar.

Kloroplast – Güneş Enerjili Yemek Fabrikası

Güneş ışığını kullanarak şehrin kendi besinini ve oksijenini üretir (Fotosentez). Şehre yeşil rengini veren de bu tesistir.

Hayvan Şehrinin Uzman Ekibi

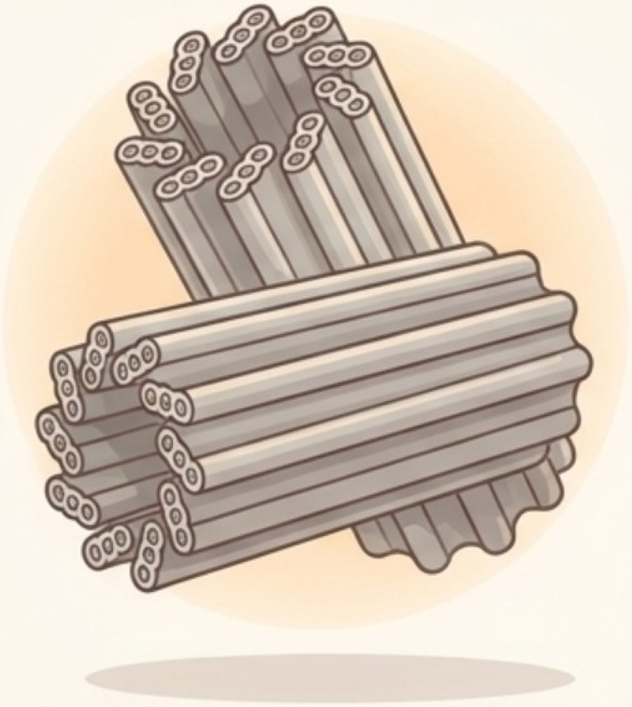

Sentrozom - İnşaat ve Çoğaltma Ekibi:

- **Sentrozom - İnşaat ve Çoğaltma Ekibi:**
  - Hayvan şehirlerinin büyümesi ve yeni şehirler oluşturması gerektiğinde devreye girer.
  - Hücre bölünmesi sırasında görev alarak şehrin planlı bir şekilde ikiye ayrılmasını sağlar.
  - Bu özel ekip, gelişmiş bitki şehirlerinde bulunmaz.

Hücre Şehirlerinin Tam Haritası

BİTKİ ŞEHRİ

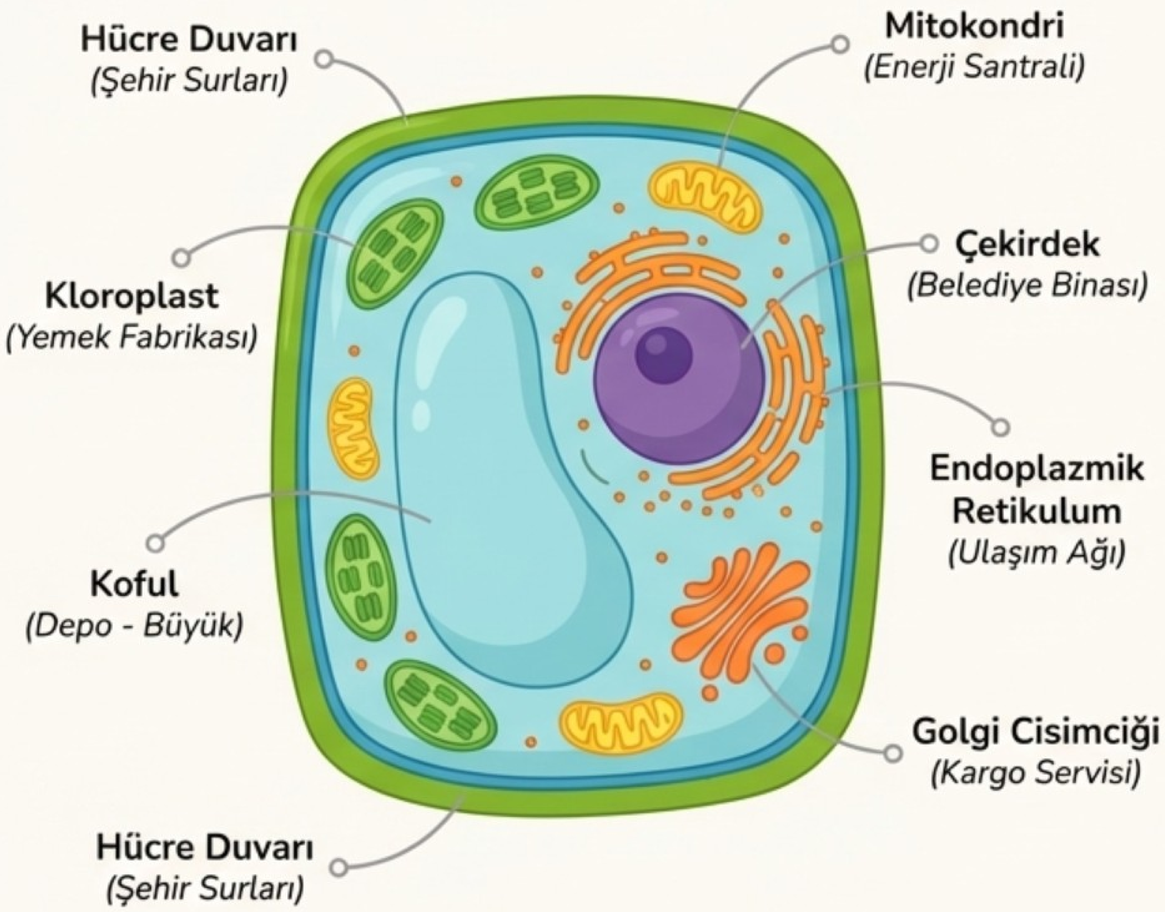

HAYVAN ŞEHRİ

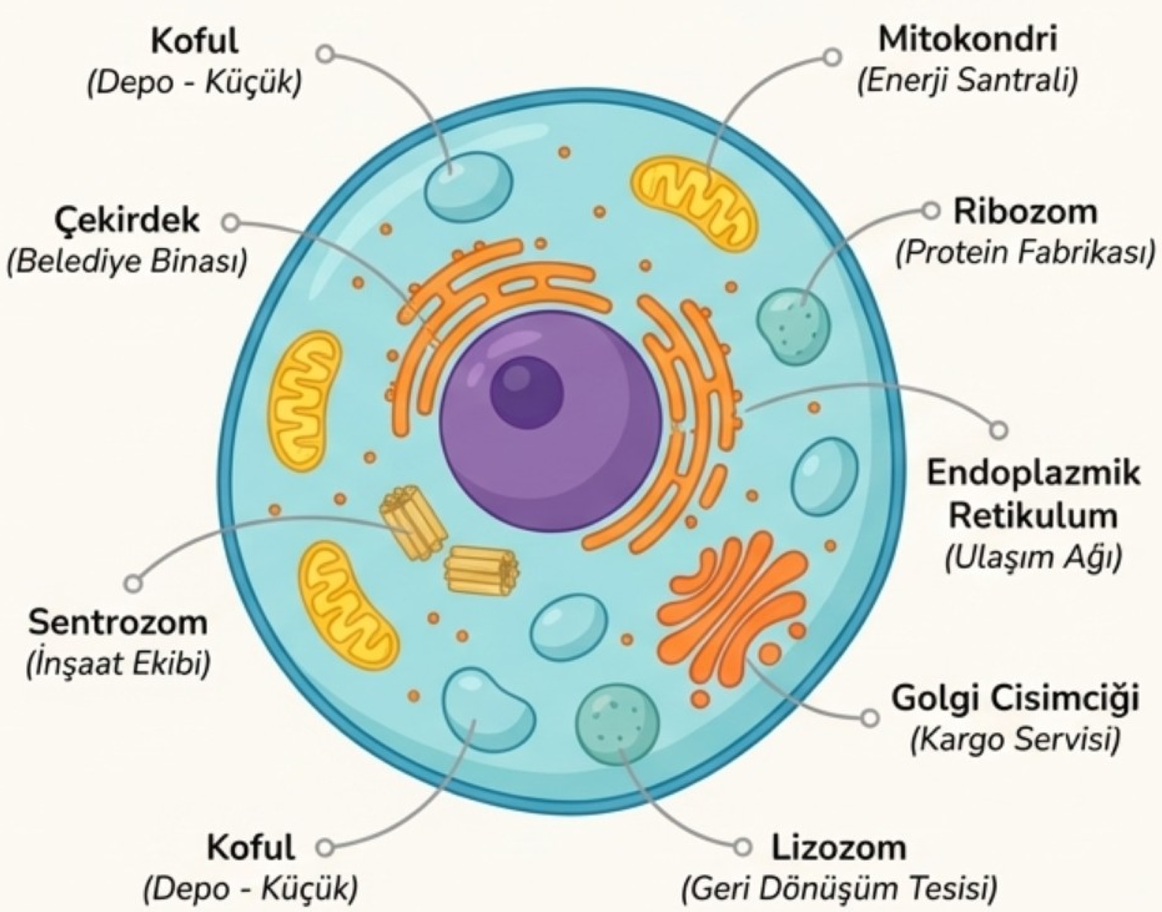

Şimdi Şehir Planlama Uzmanı Sensin!

Doğru tesisi doğru görevle eşleştir.

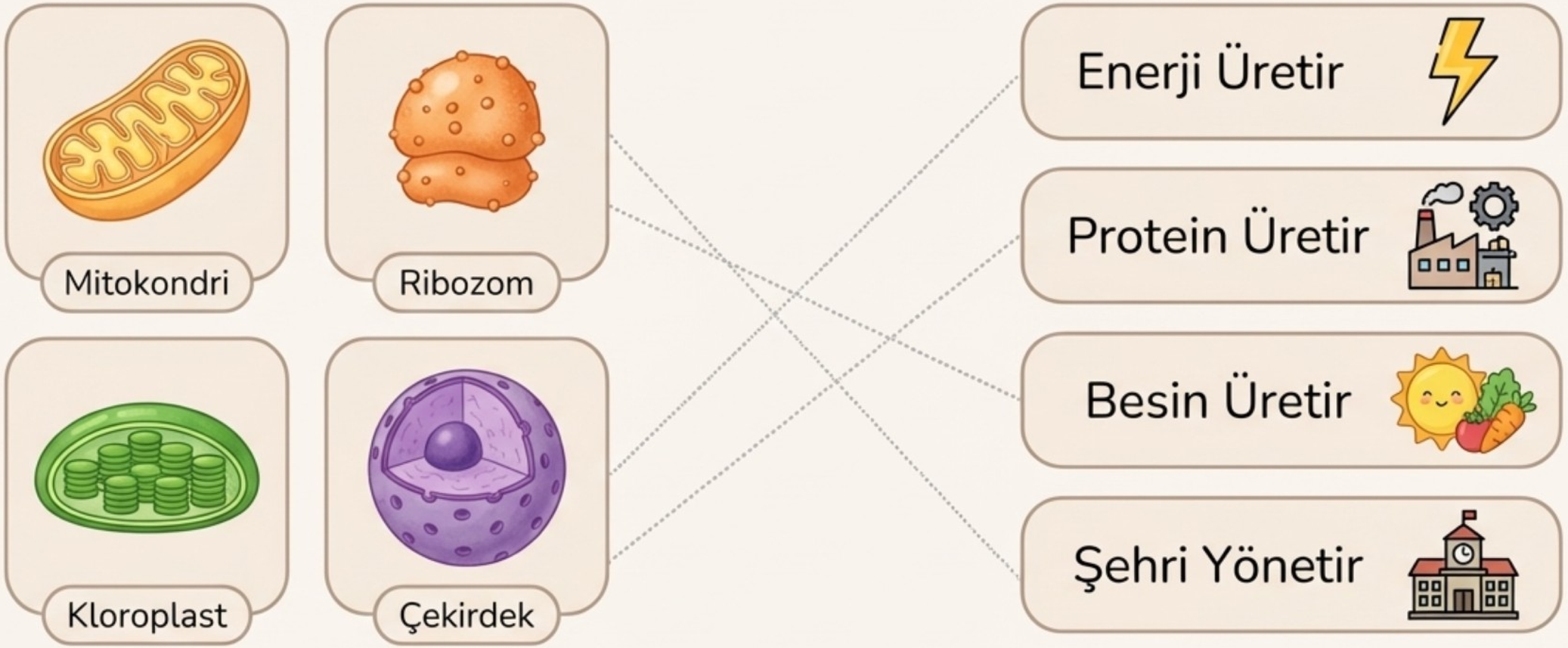

Haydi bakalım, hangi tesisin hangi işi yaptığını hatırlıyor musun?
Şehrimizin doğru çalışması için senin yardımına ihtiyacı var!

Her Şehir Bir Bütündür

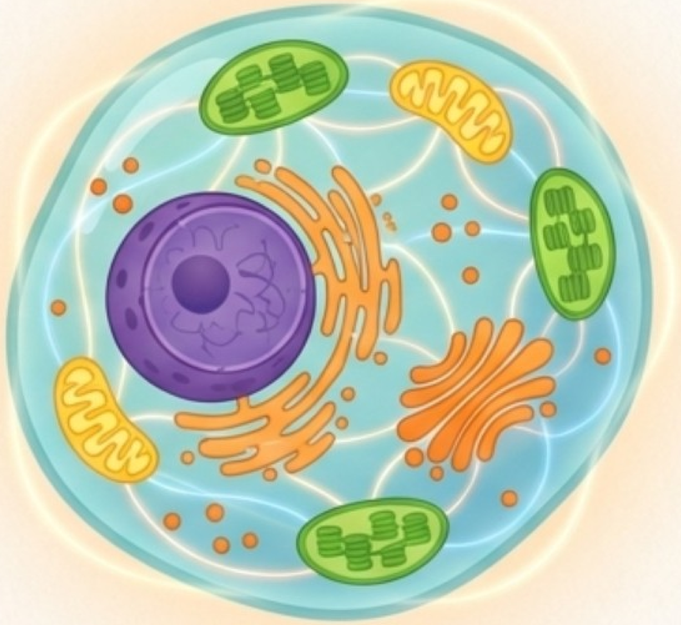

Tıpkı gerçek bir şehirde belediyenin, santralin, fabrikaların ve yolların birlikte uyum içinde çalışması gerektiği gibi...
Bir hücre şehrindeki tüm organeller de canlının yaşamını sürdürebilmesi için mükemmel bir iş birliği içinde çalışır.
Her bir parça, ne kadar küçük olursa olsun, bu muhteşem bütünün hayati bir parçasıdır.
Vücudumuzdaki trilyonlarca şehir, işte bu uyum sayesinde çalışır!